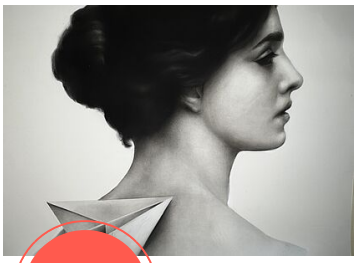

07 > 01
JUIN DÉC.

Musée de la Bière
STENAY
55700 STENAY

EXPOSITION

# Nuit Blanche - Éléonore Giraud

Plongez dans l'univers poétique et onirique de l'artiste meusienne Éléonore Giraud avec cette exposition de dessins.

PROPOSER UN ÉVÉNEMENT | AJOUTER À MON CALENDRIER

Eléonore Giraud est née en 1988 à Nogent-sur-Marne (94) et manifeste un vif intérêt pour le dessin depuis son plus jeune âge. Alors autodidacte, le dessin et la peinture deviennent son moyen d'expression le plus naturel.

Architecte de formation, elle se consacre pleinement au métier d'artiste peintre et dessinatrice depuis 2017 et vit désormais à Juvigny-sur-Loison, dans le nord du département. En 2020, elle devient également artiste tatoueuse et pratique le microréalisme texturé. Ainsi, son expression artistique va du dessin détaillé sur peau jusqu'à la peinture murale en passant par de grands formats au fusain. L'artiste assume le monochrome pour sa sobriété et sa délicatesse en explorant les jeux d'intensité, de contrastes et de volumes, s'inspirant de la sculpture.

Eléonore Giraud associe une démarche technique à une pratique artistique intuitive et sensorielle pour mettre en mouvement les volumes, les structures, les ombres et les lumières. Les regards expressifs sont révélés par la force du monochrome et des contrastes.

L'artiste met en scène des identités anonymes ou connues, inventées ou détournées, dans des paysages nocturnes plongés dans les astres et la nature. La dualité, les oppositions, l'humain et l'animal, le jour et la nuit construisent le théâtre de ces personnages grâce auxquels l'artiste nous propose une rencontre et une mise en abyme vers la poésie du non-verbal et du rêve.

LE DÉPARTEMENT meuse

**DÉPARTEMENT DE LA MEUSE**
Place Pierre François Gossin
55012 BAR LE DUC
Tél : 03 29 45 77 55