

Plan PROJET approuvé par la Commission Communale d'Aménagement Foncier dans sa séance du <b>27/10/2021</b> Le Président: [ ] Le Secrétaire: [ ]	Déposé et Publié en Mairie du ..... au .....
Plan portant en rouge les modifications prescrites par la Commission Communale dans sa séance du <b>29/06/2022</b> Le Président: [ ] Le Secrétaire: [ ]	Déposé et Publié en Mairie du ..... au .....
Plan portant en bleu les modifications décidées par la Commission Départementale dans sa séance du ..... Le Président: [ ] Le Secrétaire: [ ]	Déposé et Publié en Mairie du ..... au .....

Commune de GIVRAUVAL

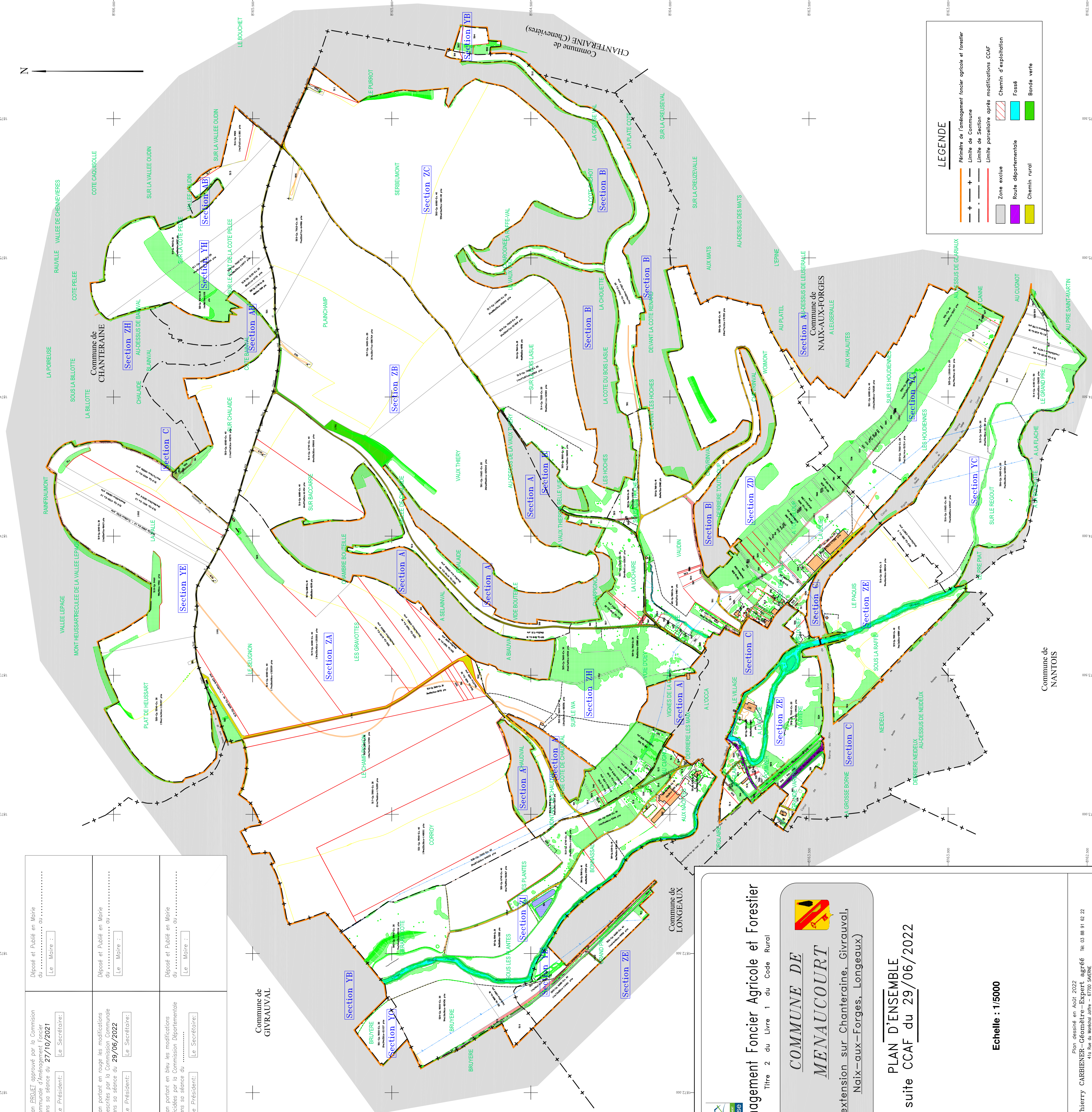

**LEGENDE**

- Périmètre de l'aménagement foncier agricole et forestier
- Limite de Commune
- Limite de Section
- Limite parcelaire après modifications CCAF
- Zone exclue
- Route départementale
- Chemin rural
- Chemin d'exploitation
- Fossé
- Bande verte

**Aménagement Foncier Agricole et Forestier**  
Titre 2 du Livre 1 du Code Rural

**COMMUNE DE MENAUCOURT**  
(extension sur Charteraine, Givrauval, Naix-aux-Forges, Longeaux)

**PLAN D'ENSEMBLE**  
suite CCAF du **29/06/2022**

**Echelle : 1/5000**

Plan dessiné en Août 2022  
Thierry CARRIERE - Géomètre-Expert agréé  
41a Rue du Marché Joffre - 67100 SVERNE  
Email : carrieret@orange.fr / remembrement@carriere.fr