AMENAGEMENT FONCIER AGRICOLE ET FORESTIER

Titre 2ème du Livre 1er du Code Rural et de la Pêche Maritime

LAVOYE (Meuse)

Section ZS

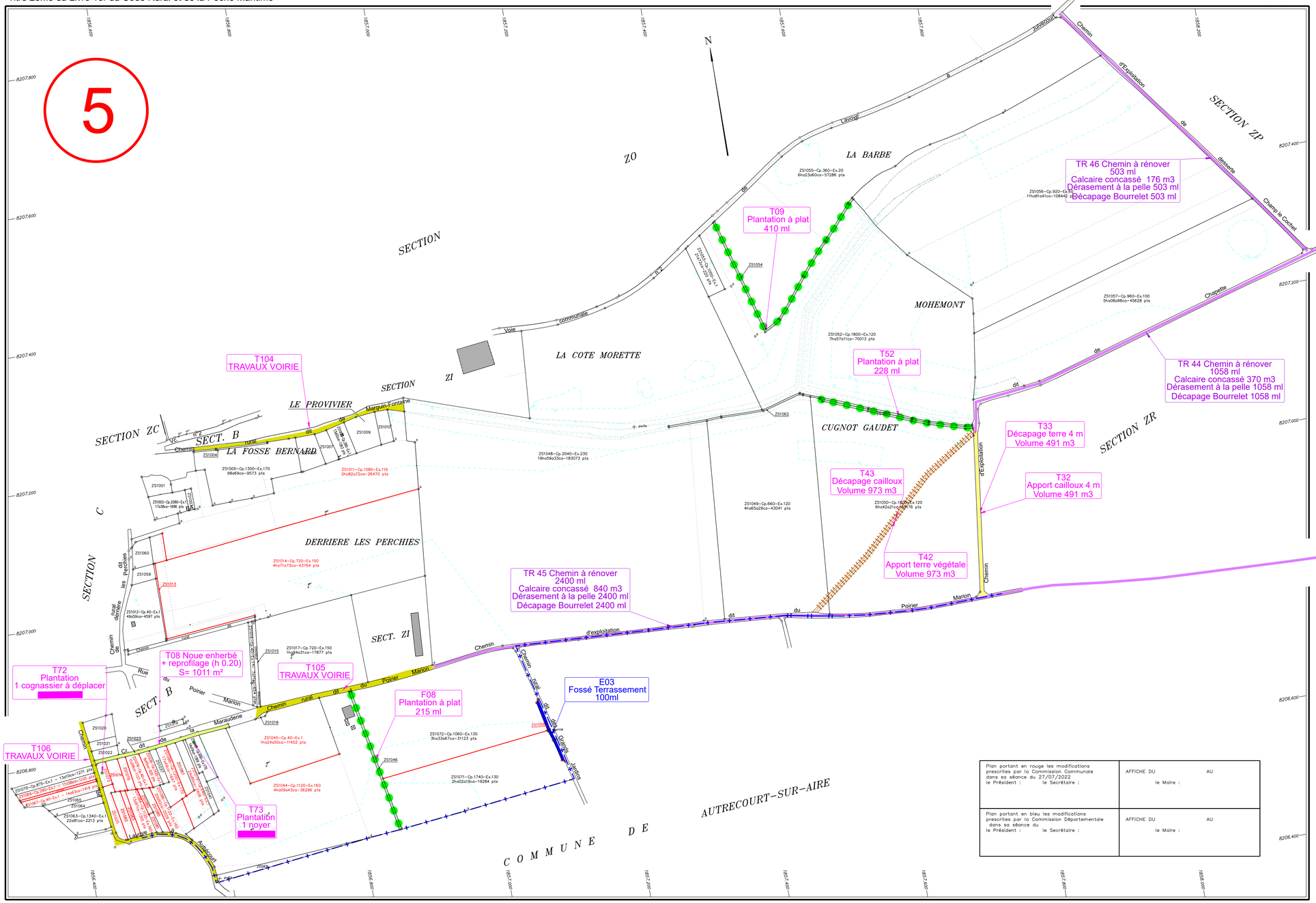

PARCELLES SITUEES SUR LA COMMUNE DE LAVOYE

ZS 1001 – Cp.1080–Ex.110 1019 pts	10a50ca
ZS 1003 – Cp.700–Ex.1 271 pts	2a79ca
ZS 1004 – Cp.40–Ex.1 211 pts	2a18ca
ZS 1006 – Cp.1260–Ex.170 1562 pts	16a10ca
ZS 1007 – Cp.1520–Ex.1 883 pts	9a10ca
ZS 1009 – Cp.1080–Ex.110 2063 pts	21a27ca
ZS 1010 – Cp.1080–Ex.110 893 pts	9a21ca
ZS 1013 – Cp.40–Ex.1 1208 pts	13a13ca
ZS 1015 – Cp.40–Ex.1 1482 pts	16a11ca
ZS 1018 – Cp.40–Ex.1 52 pts	0a56ca
ZS 1019 – Cp.1120–Ex.160 265 pts	2a73ca
ZS 1020 – Cp.1390–Ex.1 1306 pts	13a46ca
ZS 1021 – Cp.1380–Ex.180 516 pts	5a32ca
ZS 1022 – Cp.870–Ex.1 514 pts	5a30ca
ZS 1023 – Cp.40–Ex.1 970 pts	10a11ca
ZS 1025 – Cp.1120–Ex.160 956 pts	9a86ca
ZS 1037 – Cp.1200–Ex.1 470 pts	4a85ca
ZS 1041 – Cp.590–Ex.1 711 pts	7a33ca
ZS 1043 – Cp.260–Ex.1 1210 pts	12a47ca
ZS 1046 – Cp.40–Ex.1 638 pts	6a85ca
ZS 1054 – Cp.40–Ex.1 1110 pts	12a30ca
ZS 1058 – Cp.40–Ex.1 380 pts	3a99ca
ZS 1059 – Cp.1020–Ex.120 677 pts	7a36ca
ZS 1060 – Cp.40–Ex.1 997 pts	10a84ca
ZS 1061 – Cp.40–Ex.1 673 pts	6a79ca
ZS 1062 – Cp.40–Ex.1 984 pts	10a12ca
ZS 1064 – Cp.1520–Ex.1 774 pts	7a98ca
ZS 1065 – Cp.865–Ex.1 757 pts	7a80ca
ZS 1073 – Cp.640–Ex.1 501 pts	5a16ca
ZS 1074 – Cp.1860–Ex.1 834 pts	8a60ca
ZS 1075 – Cp.1860–Ex.1 576 pts	5a94ca
ZS 1080 – Cp.40–Ex.1 269 pts	2a77ca
ZS 1081 – Cp.870–Ex.1 225 pts	2a32ca
ZS 1082 – Cp.1110–Ex.160 929 pts	9a58ca
ZS 1083 – Cp.1110–Ex.160 485 pts	5a00ca
ZS 1085 – Cp.595–Ex.230 709 pts	7a31ca
ZS 1087 – Cp.1500–Ex.1 1047 pts	10a79ca
ZS 1089 – Cp.270–Ex.1 340 pts	3a50ca

LEGENDE TRAVAUX CONNEXES

- MP 03 Fossé-fascine — Travaux hydrauliques
- CM 95 Plantation à plat 100 ml — Autres travaux

VOIRIE

- Décapage de terre et apport de cailloux
- Chemin à Rénover
- Remise en état de culture (passage de ripper, apport de terre végétale, etc...)
- Plantation d'arbres fruitiers

HAIE et CLOTURE

- Proposition d'arasement de haie
- Arbres à enlever
- Plantation à plat
- Chemin enherbé
- Noue enherbée

AMENAGEMENT

- Entrée à aménager
- Création de fossé ; fascine
- Création de Pont
- Collecteur à poser

Plan portant en rouge les modifications prescrites par la Commission Communale dans sa séance du 27/07/2022 le Président : le Secrétaire :	AFFICHE DU AU le Maire :
Plan portant en bleu les modifications prescrites par la Commission Départementale dans sa séance du le Président : le Secrétaire :	AFFICHE DU AU le Maire :

Plan-Projet établi
par Denis ATTENCIA
géomètre-expert agréé

Echelle 1/2000

A.F.A.F.E. LAVOYE

05-Section ZS-CCAF